

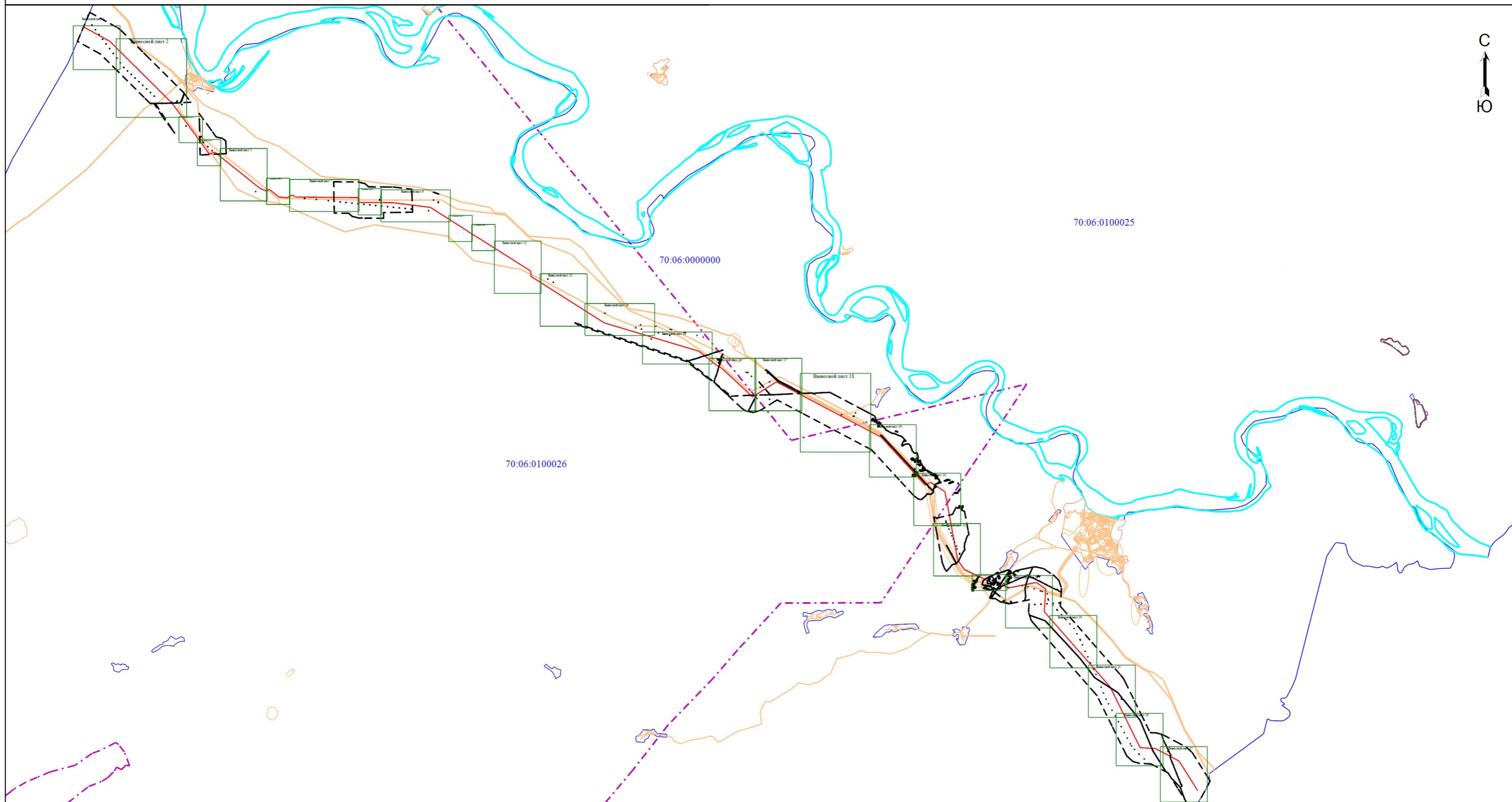

План границ объекта



Масштаб 1:300000

Условные обозначения:

-  Область выносного листа
- Лист 1 Номер выносного листа

Используемые условные знаки и обозначения приведены на отдельной странице в конце раздела

Подпись  Герасименко Е.Н. Дата "10" марта 2023г.

Место для оттиска печати (при наличии) лица, составившего описание местоположения границ объекта



План границ объекта

Выносной лист 1

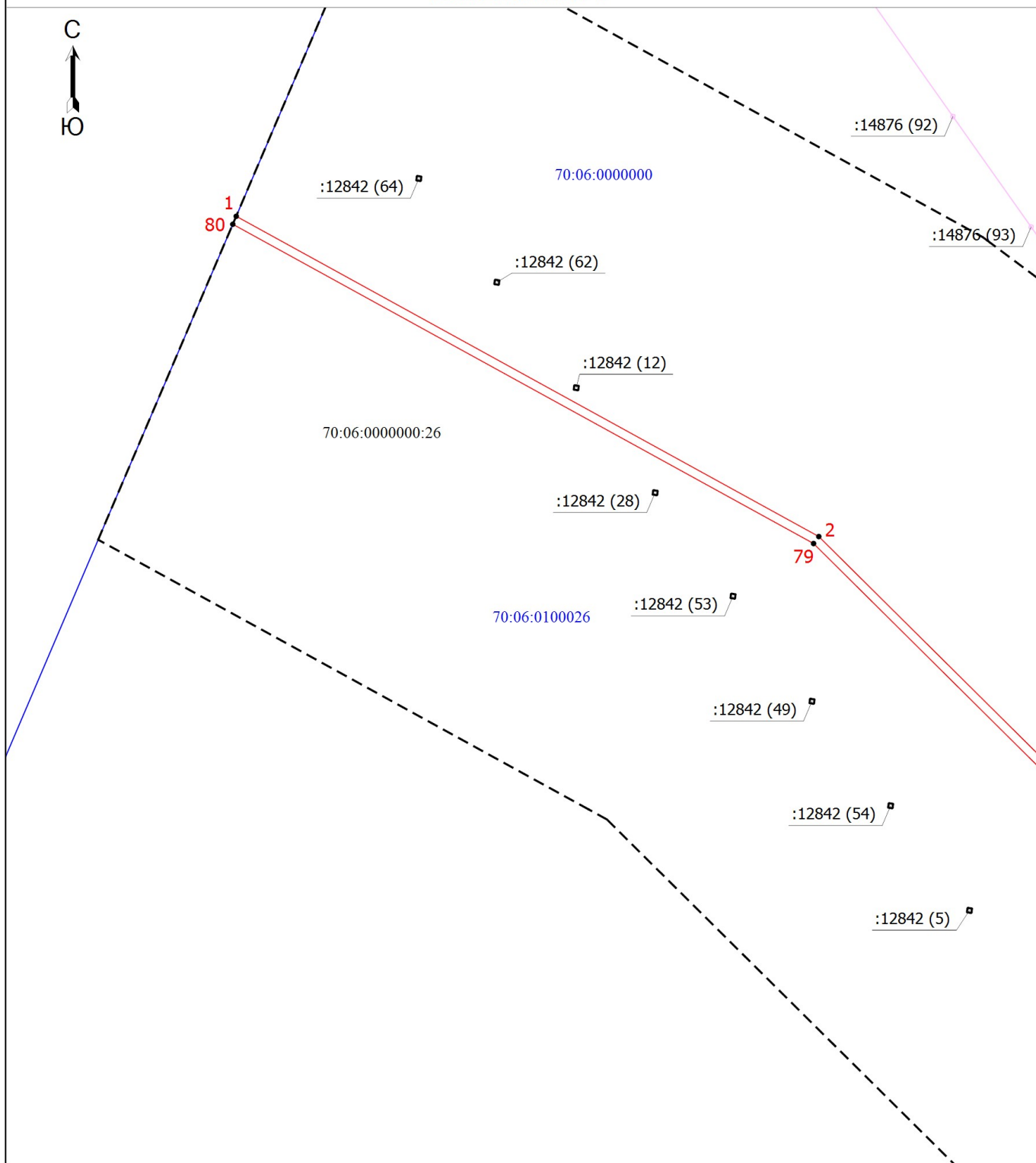

Масштаб 1:20000

Используемые условные знаки и обозначения приведены на отдельной странице в конце раздела

Подпись



Герасименко Е.Н.

Дата "10" марта 2023г.

Место для оттиска печати (при наличии) лица, составившего описание местоположения границ объекта

План границ объекта

Выносной лист 2

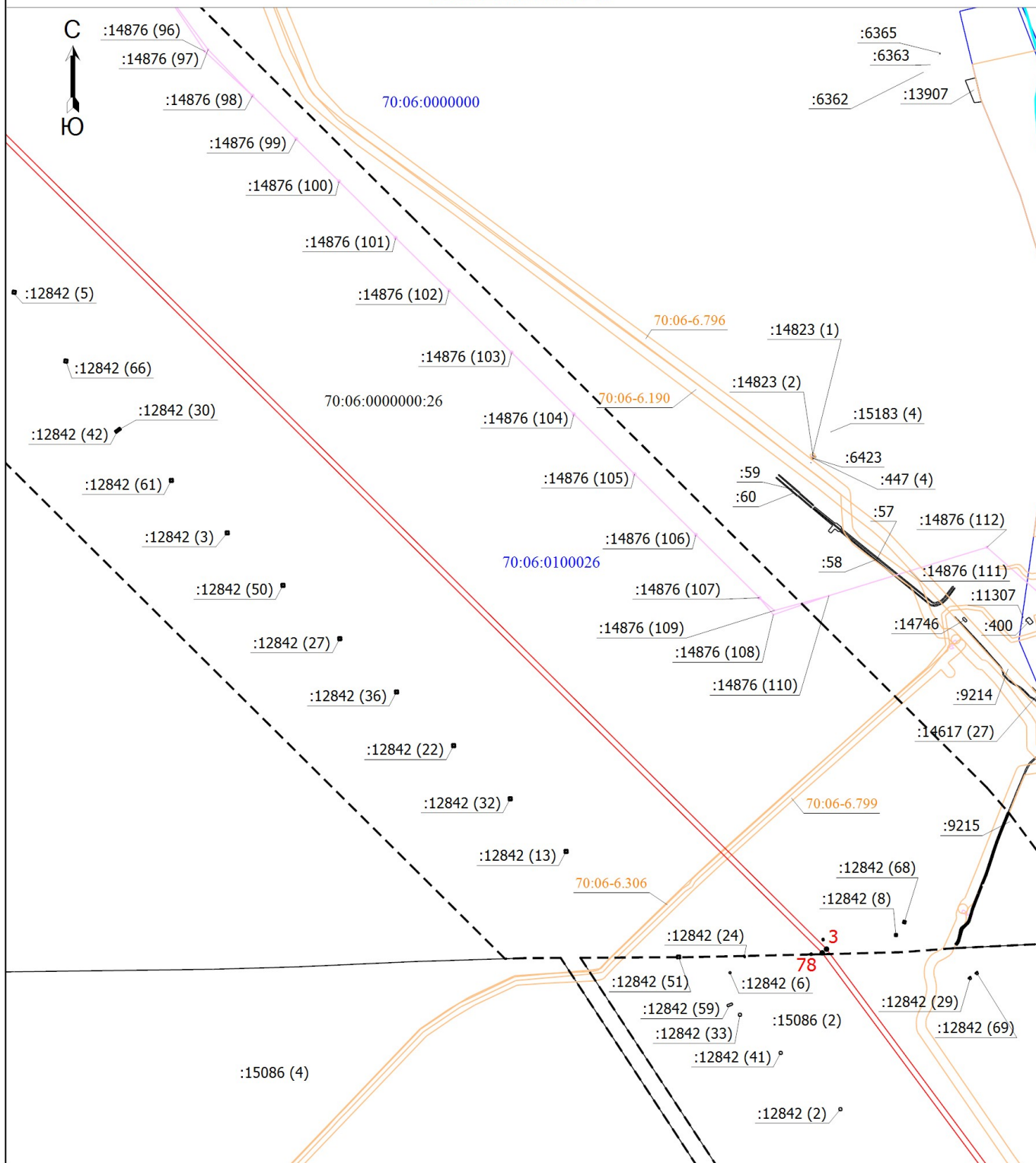

Масштаб 1:30000

Используемые условные знаки и обозначения приведены на отдельной странице в конце раздела

Подпись



Герасименко Е.Н.

Дата "10" марта 2023г.

Место для оттиска печати (при наличии) лица, составившего описание местоположения границ объекта

План границ объекта

Выносной лист 3

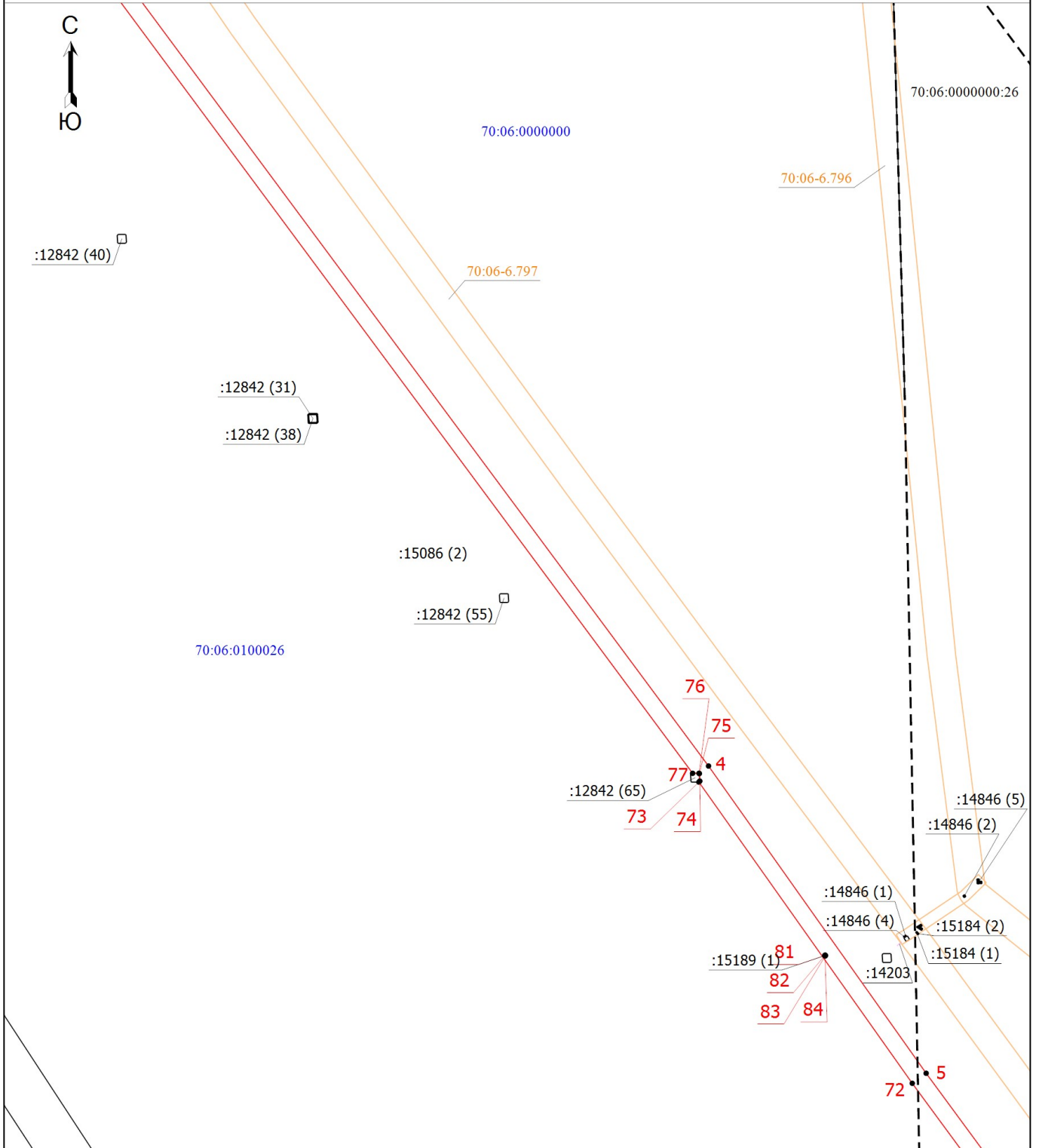

Масштаб 1:10000

Используемые условные знаки и обозначения приведены на отдельной странице в конце раздела

Подпись

Герасименко Е.Н.

Дата "10" марта 2023г.

Место для оттиска печати (при наличии) лица, составившего описание местоположения границ объекта



План границ объекта

Выносной лист 4

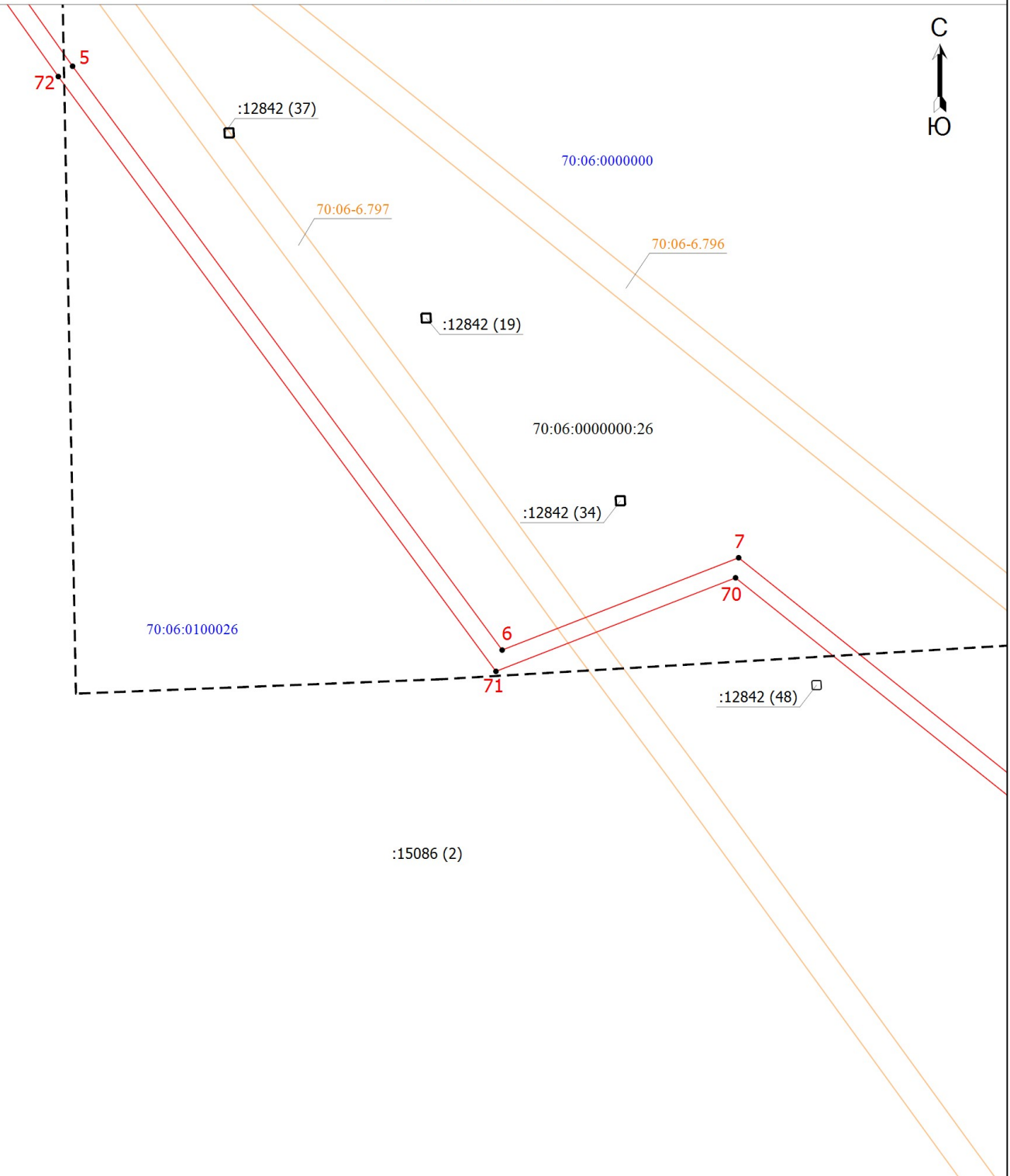

Масштаб 1:10000

Используемые условные знаки и обозначения приведены на отдельной странице в конце раздела

Подпись _____



Герасименко Е.Н.

Дата "10" марта 2023г.

Место для оттиска печати (при наличии) лица, составившего описание местоположения границ объекта

План границ объекта

Выносной лист 5

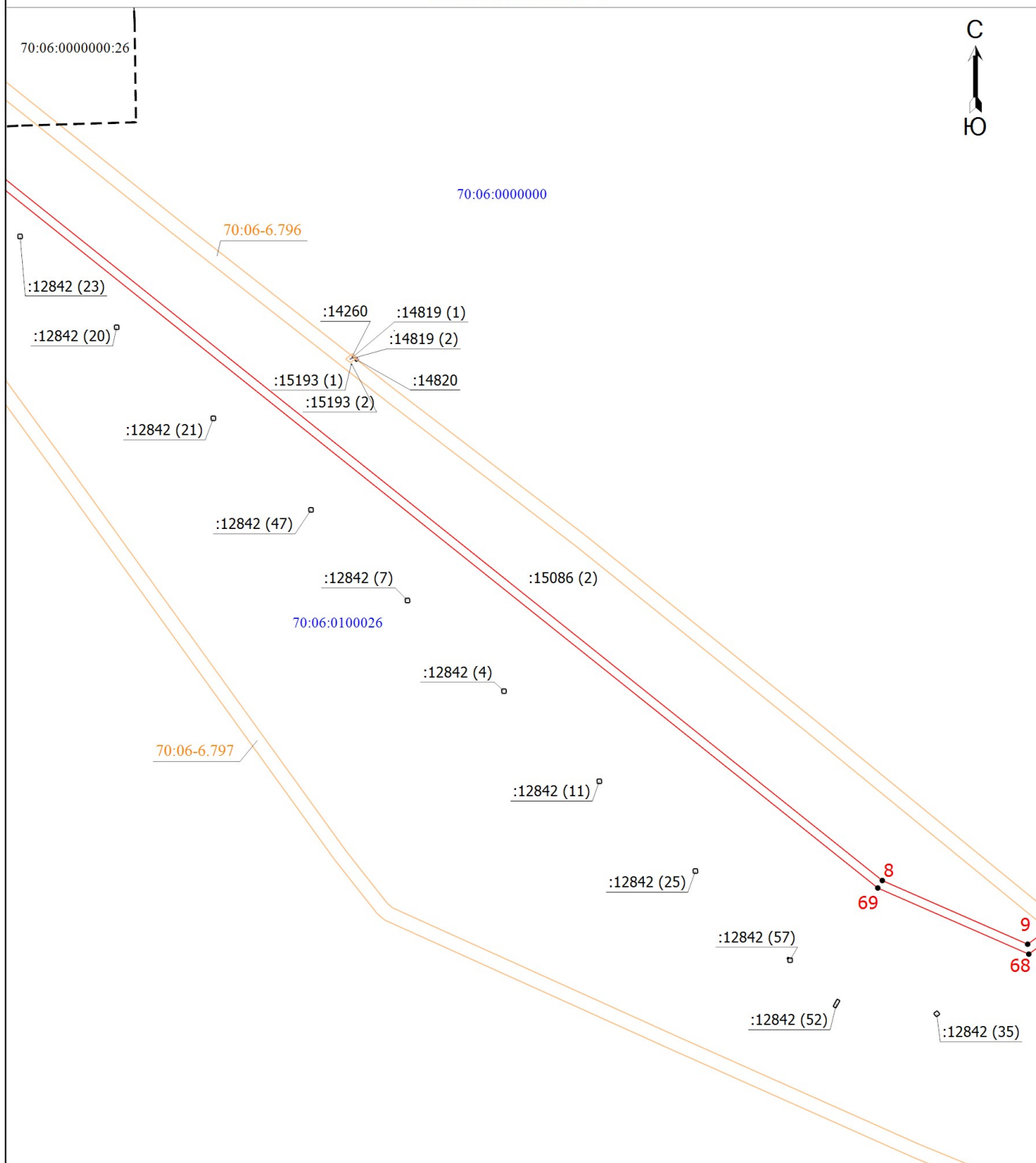

Масштаб 1:20000

Используемые условные знаки и обозначения приведены на отдельной странице в конце раздела

Подпись



Герасименко Е.Н.

Дата "10" марта 2023г.

Место для оттиска печати (при наличии) лица, составившего описание местоположения границ объекта

План границ объекта

Выносной лист 6



70:06:0000000

70:06:0100026

:15086 (2)

:12842 (15)

:12842 (67)

:12842 (16)

11

12

13

66

65

64

:14850 (4)

:14850 (2)

:14850 (10)

:14850 (1)

70:06-6.796

:14850 (8)

70:06-6.176

:14850 (7)

:14850 (6)

:14850 (5)

:14850 (9)

:15195 (2)

:14850 (3)

:14822

:14143 (1)

70:06-6.797

Масштаб 1:10000

Используемые условные знаки и обозначения приведены на отдельной странице в конце раздела

Подпись



Герасименко Е.Н.

Дата "10" марта 2023г.

Место для оттиска печати (при наличии) лица, составившего описание местоположения границ объекта

План границ объекта

Выносной лист 7

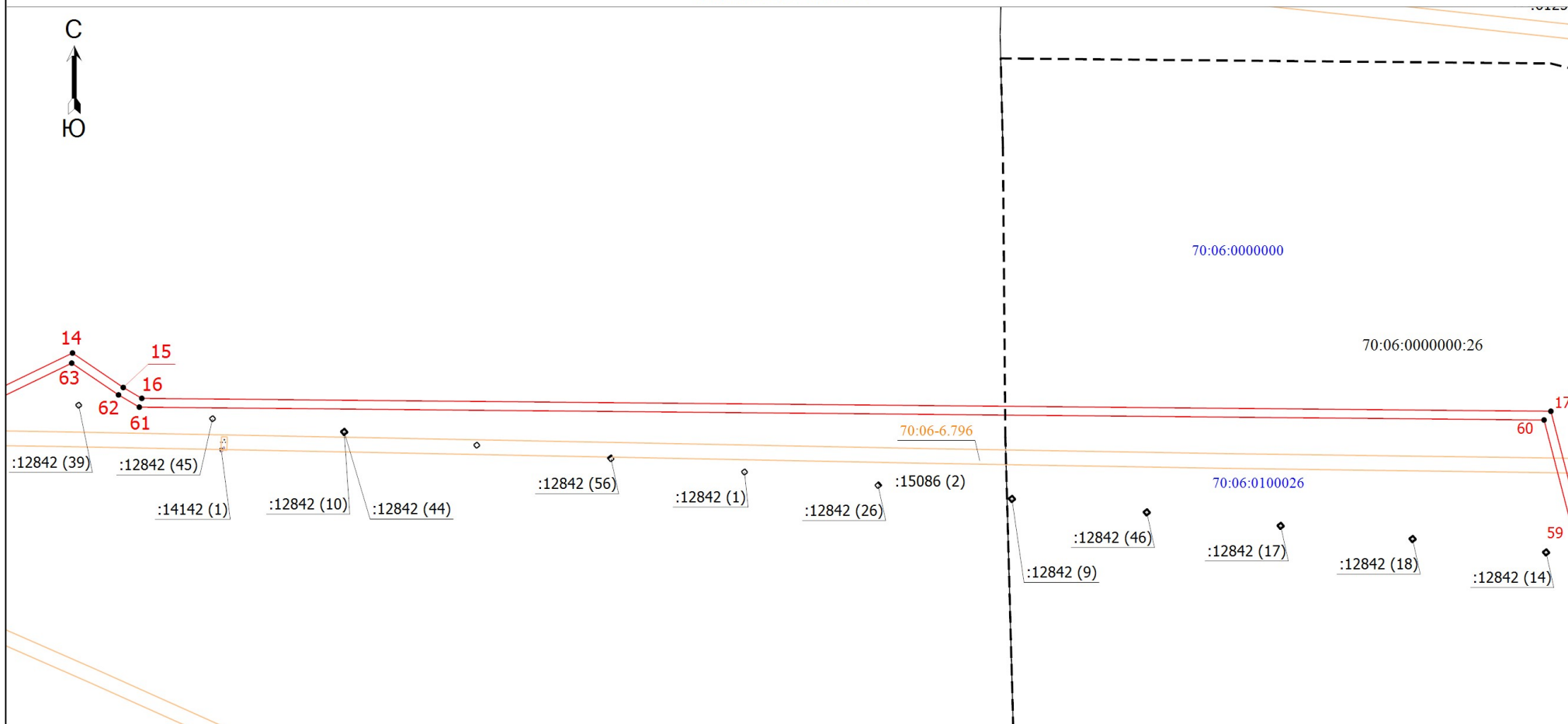

Масштаб 1:20000

Используемые условные знаки и обозначения приведены на отдельной странице в конце раздела

Подпись



Герасименко Е.Н.

Дата "10" марта 2023г.

Место для оттиска печати (при наличии) лица, составившего описание местоположения границ объекта

План границ объекта

Выносной лист 8



70:06:0000000

:15187 (4)

:14144 (2)

:14824

:14144 (1)

:14825 (1)

:14243

:14825 (2)

:15187 (3)

:15187 (1)

:15187 (2)

70:06:0000000:26

70:06-6.796

70:06:0100026

17

18

19

59

58

:12841 (47)

:12841 (46)

:12841 (41)

Масштаб 1:10000

Используемые условные знаки и обозначения приведены на отдельной странице в конце раздела

Подпись

Герасименко Е.Н.

Дата "10" марта 2023г.

Место для оттиска печати (при наличии) лица, составившего описание местоположения границ объекта



План границ объекта

Выносной лист 9

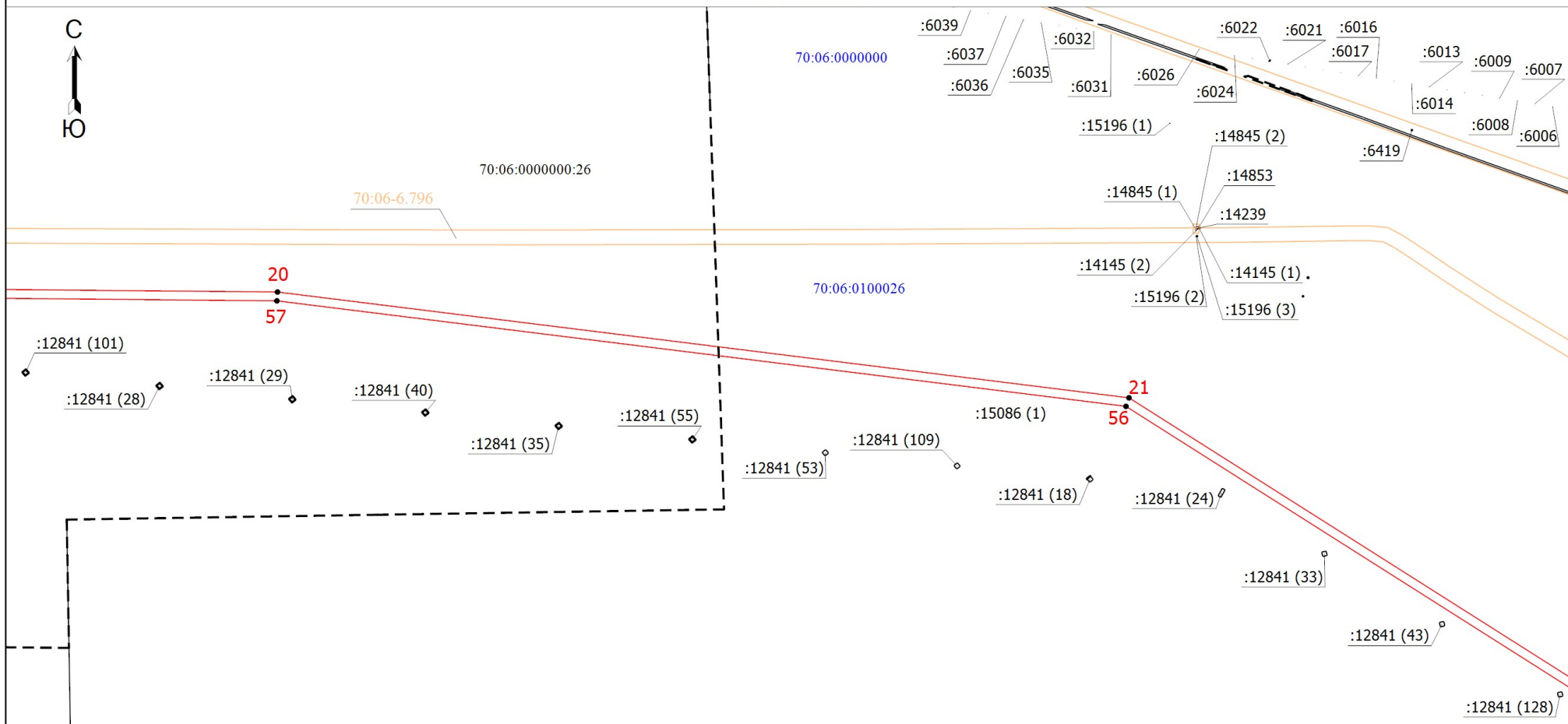

Масштаб 1:20000

Используемые условные знаки и обозначения приведены на отдельной странице в конце раздела

Подпись



Герасименко Е.Н.

Дата "10" марта 2023г.

Место для оттиска печати (при наличии) лица, составившего описание местоположения границ объекта

План границ объекта

Выносной лист 10

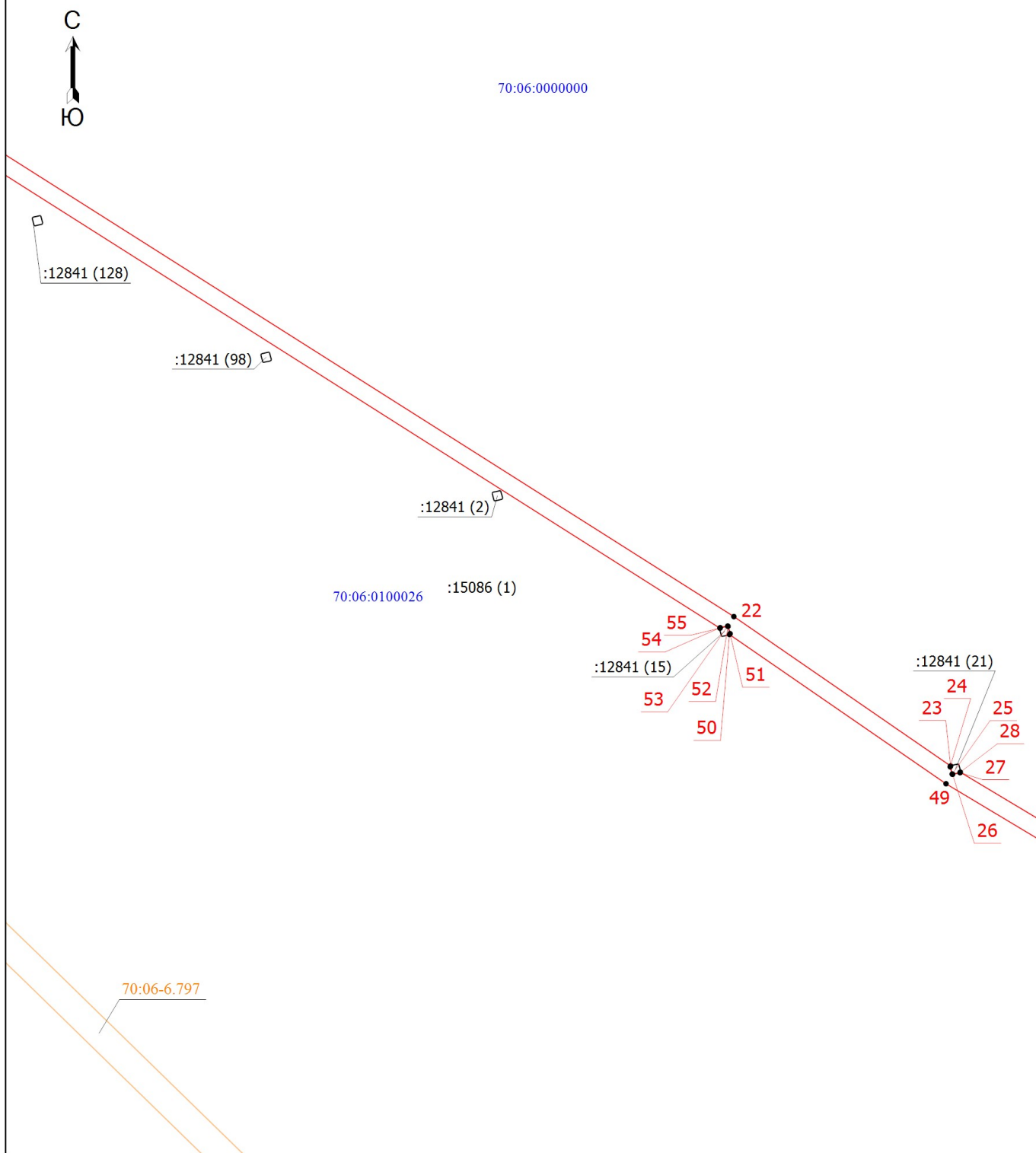

Масштаб 1:10000

Используемые условные знаки и обозначения приведены на отдельной странице в конце раздела

Подпись



Герасименко Е.Н.

Дата "10" марта 2023г.

Место для оттиска печати (при наличии) лица, составившего описание местоположения границ объекта

План границ объекта

Выносной лист 11



70:06:000000

:15086 (1)

30 :12841 (7)
29 31
32
48

:12841 (65)

34 35
33 36
47

70:06:0100026

:12841 (114)

:12841 (126)

Масштаб 1:10000

Используемые условные знаки и обозначения приведены на отдельной странице в конце раздела

Подпись



Герасименко Е.Н.

Дата "10" марта 2023г.

Место для оттиска печати (при наличии) лица, составившего описание местоположения границ объекта

План границ объекта

Выносной лист 12

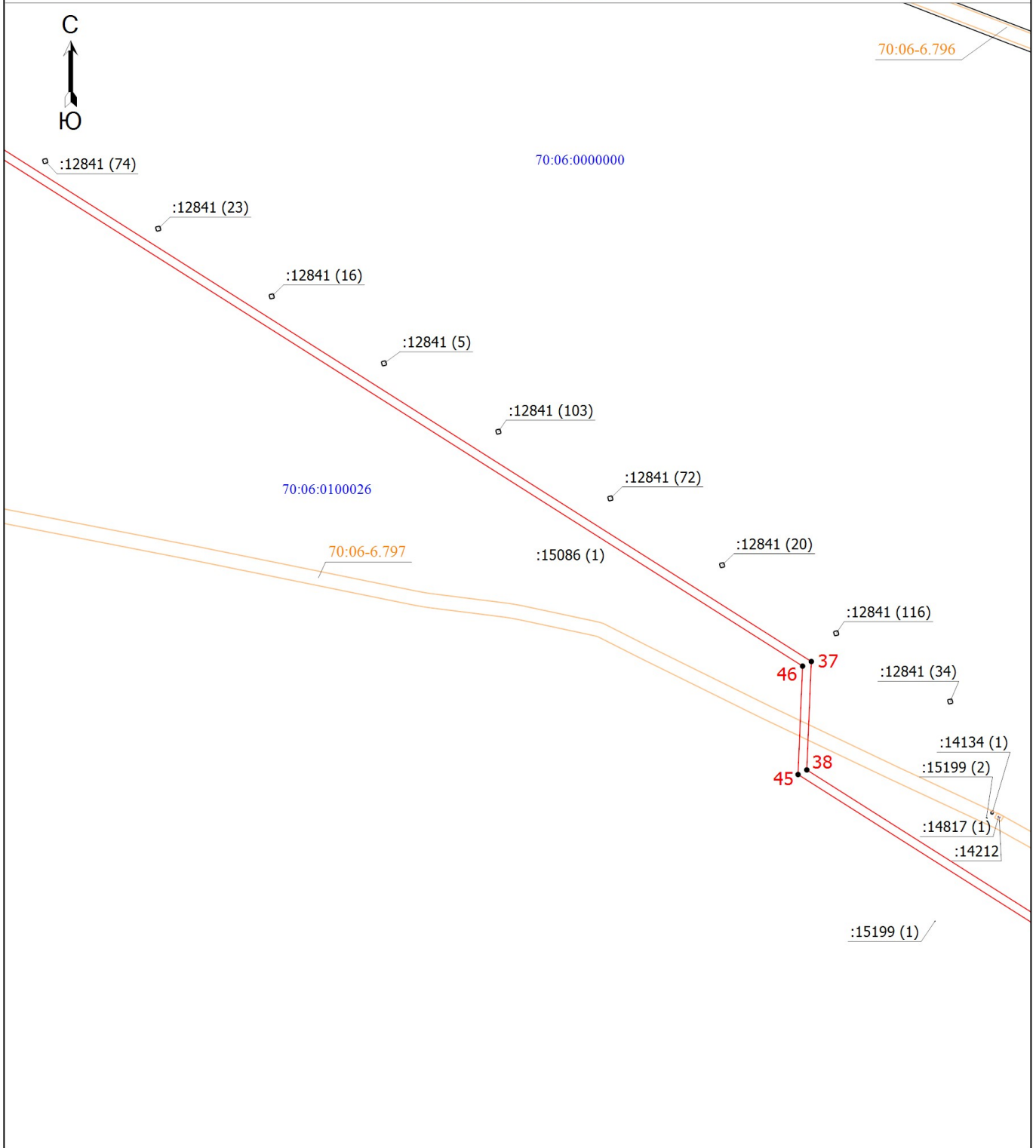

Масштаб 1:20000

Используемые условные знаки и обозначения приведены на отдельной странице в конце раздела

Подпись



Герасименко Е.Н.

Дата "10" марта 2023г.

Место для оттиска печати (при наличии) лица, составившего описание местоположения границ объекта

План границ объекта

Выносной лист 13



:12841 (63)

:12841 (94)

:12841 (99)

70:06:0000000

:12841 (70)

:12841 (44)

:12841 (4)

:12841 (73)

:15086 (1)

:12841 (87)

70:06-6.797

:12841 (108)

70:06:0100026

:15086 (5)

70:06:0000000:26

Масштаб 1:20000

Используемые условные знаки и обозначения приведены на отдельной странице в конце раздела

Подпись



Герасименко Е.Н.

Дата "10" марта 2023г.

Место для оттиска печати (при наличии) лица, составившего описание местоположения границ объекта

План границ объекта

Выносной лист 14

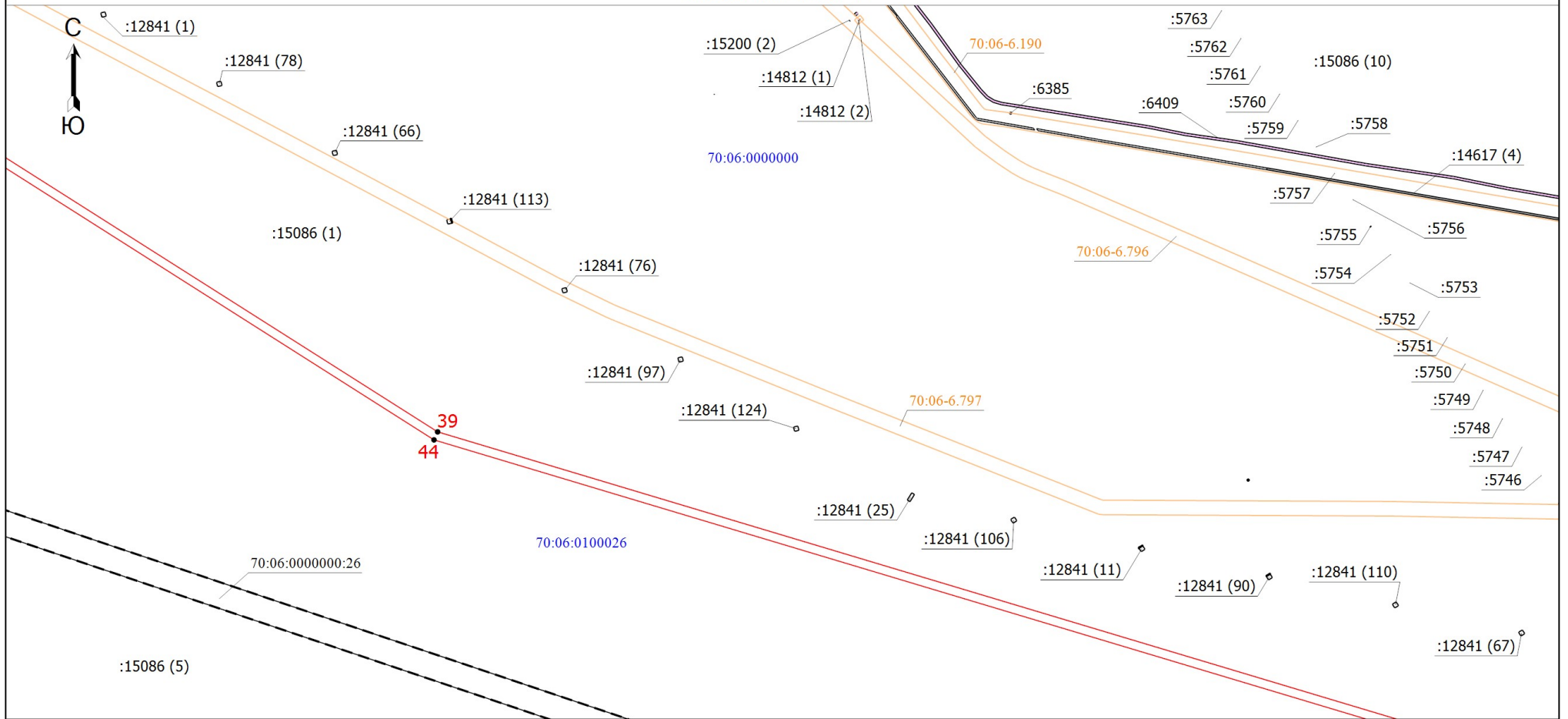

Масштаб 1:20000

Используемые условные знаки и обозначения приведены на отдельной странице в конце раздела

Подпись



Герасименко Е.Н.

Дата "10" марта 2023г.

Место для оттиска печати (при наличии) лица, составившего описание местоположения границ объекта

План границ объекта

Выносной лист 15

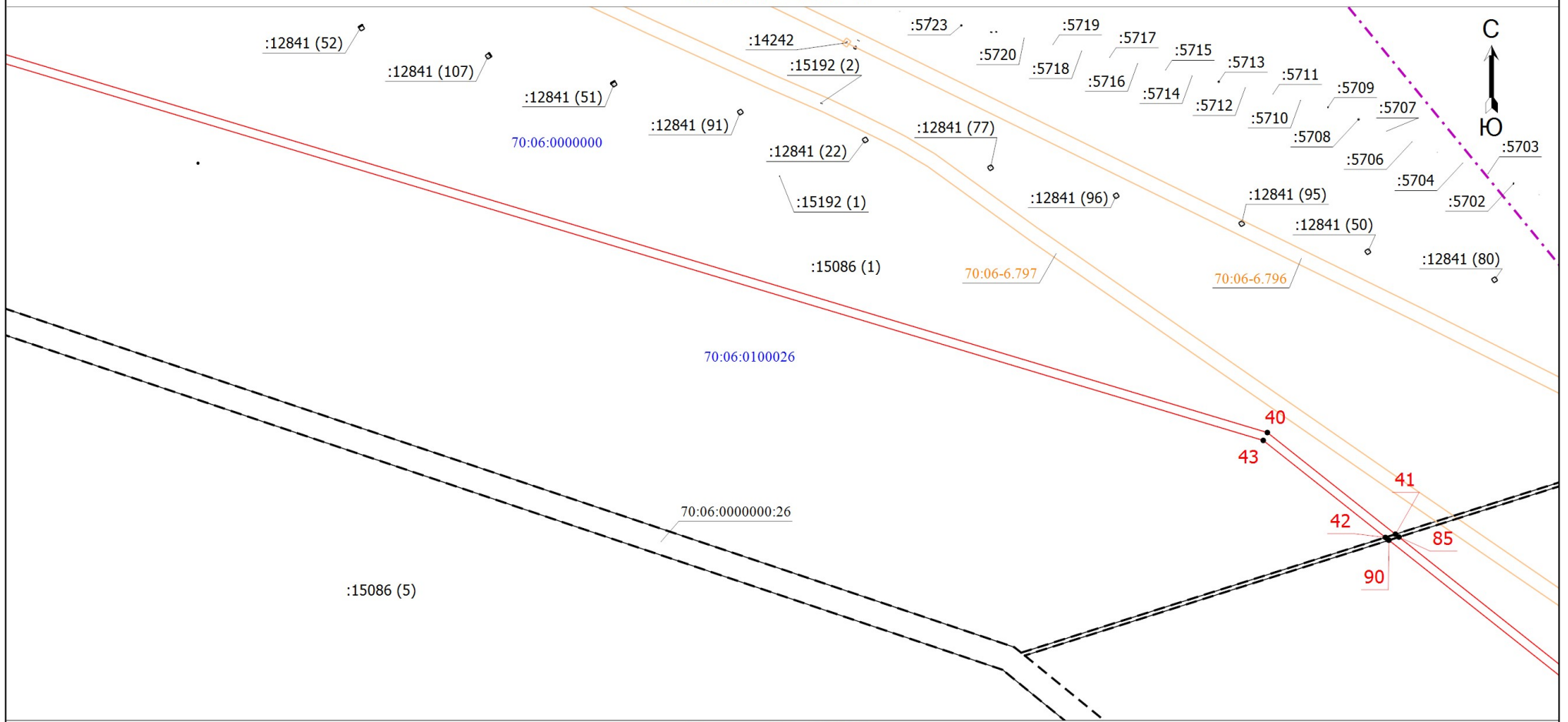

Масштаб 1:20000

Используемые условные знаки и обозначения приведены на отдельной странице в конце раздела

Подпись



Герасименко Е.Н.

Дата "10" марта 2023г.

Место для оттиска печати (при наличии) лица, составившего описание местоположения границ объекта

План границ объекта

Выносной лист 16

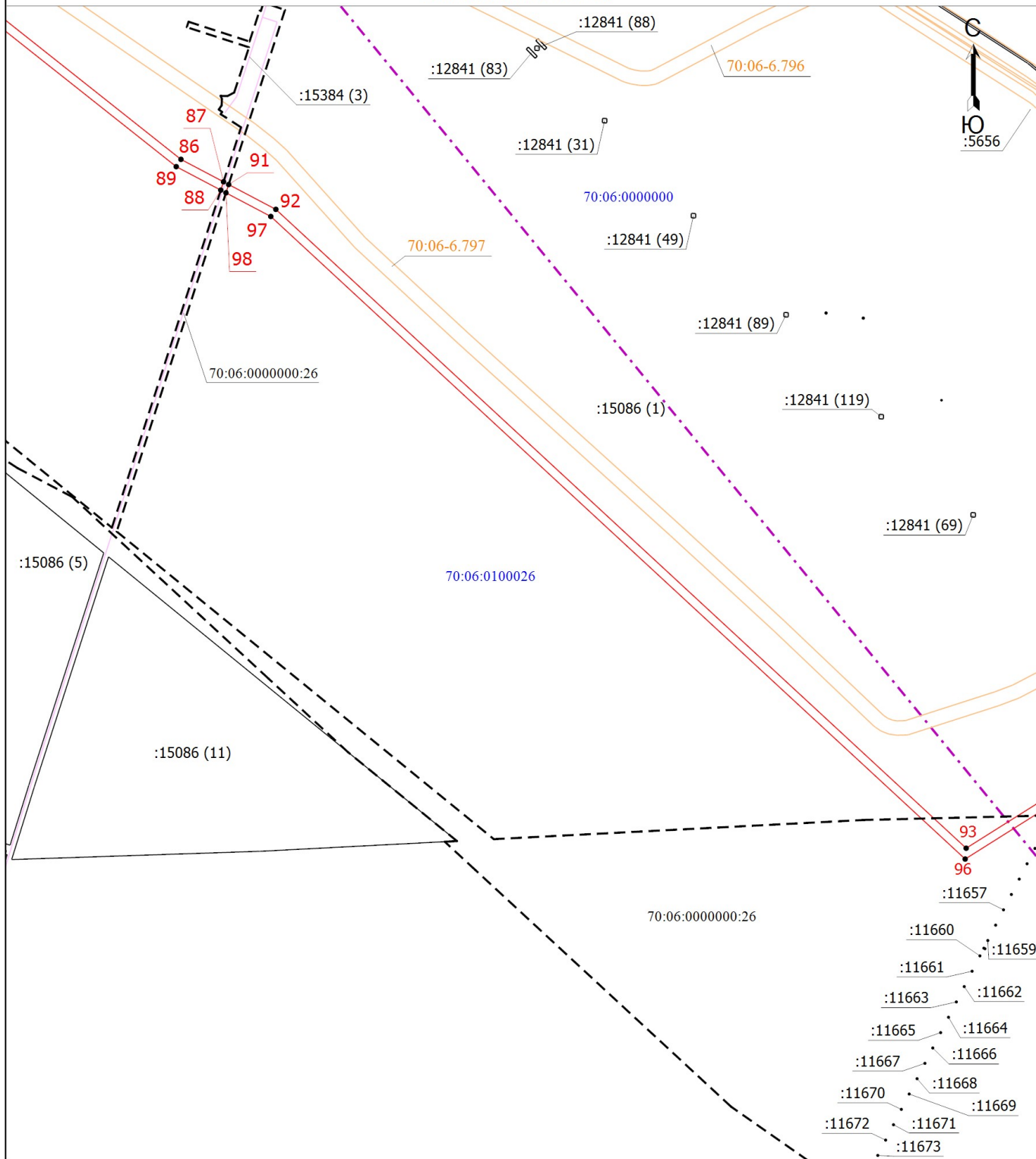

Масштаб 1:20000

Используемые условные знаки и обозначения приведены на отдельной странице в конце раздела

Подпись

Герасименко Е.Н.

Дата "10" марта 2023г.

Место для оттиска печати (при наличии) лица, составившего описание местоположения границ объекта



План границ объекта

Выносной лист 17

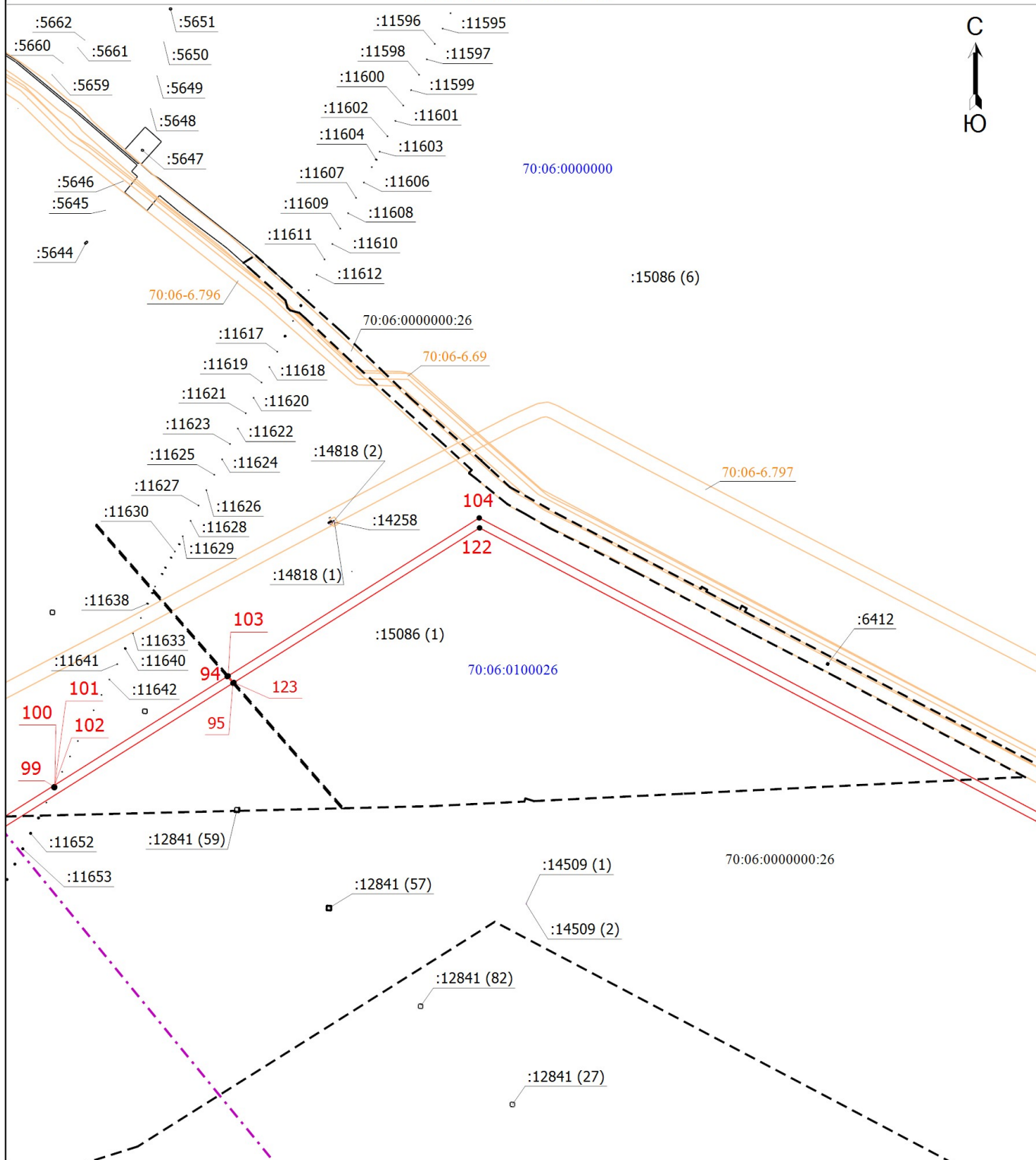

Масштаб 1:20000

Используемые условные знаки и обозначения приведены на отдельной странице в конце раздела

Подпись



Герасименко Е.Н.

Дата "10" марта 2023г.

Место для оттиска печати (при наличии) лица, составившего описание местоположения границ объекта

План границ объекта

Выносной лист 18

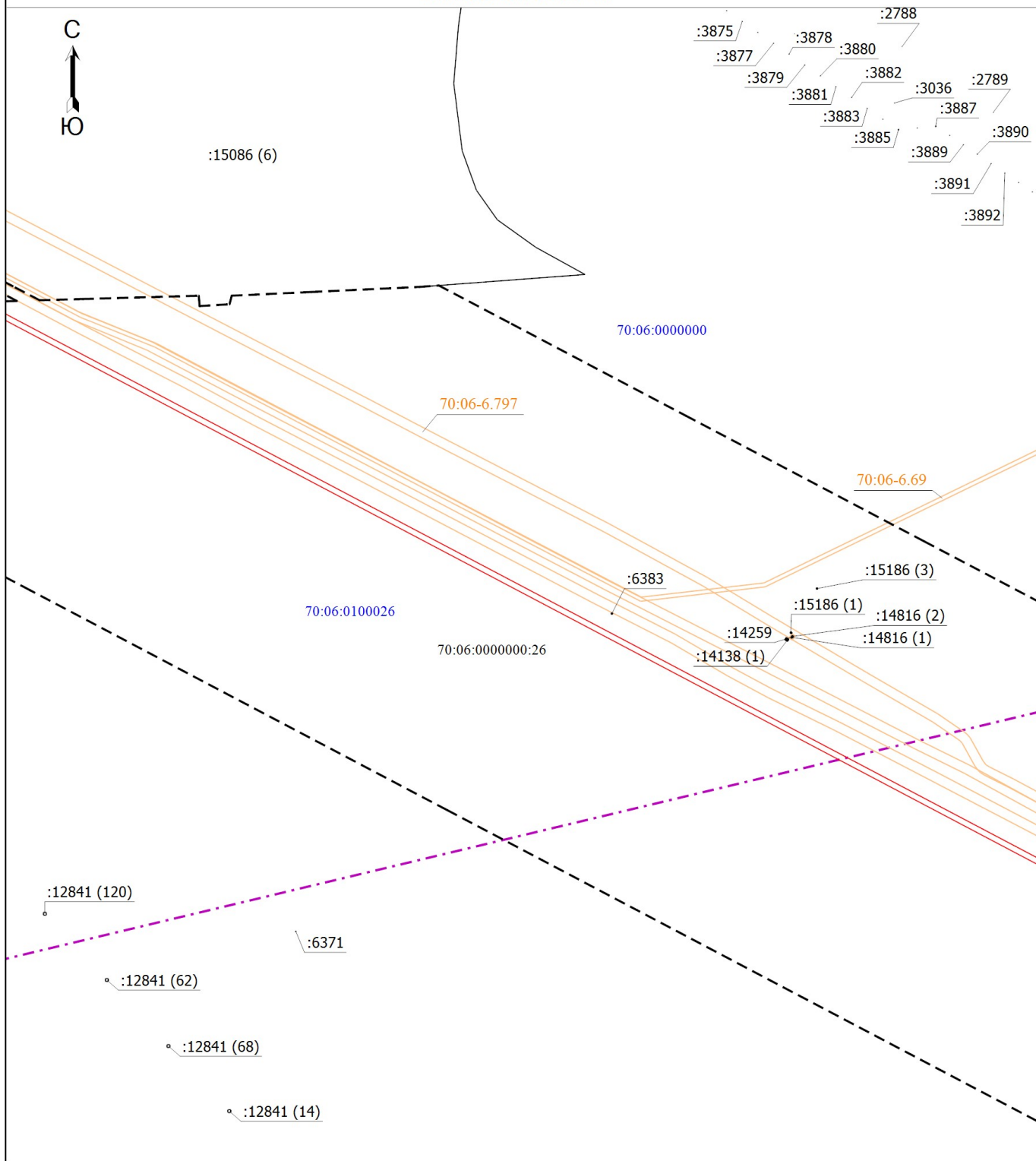

Масштаб 1:30000

Используемые условные знаки и обозначения приведены на отдельной странице в конце раздела

Подпись



Герасименко Е.Н.

Дата "10" марта 2023г.

Место для оттиска печати (при наличии) лица, составившего описание местоположения границ объекта

План границ объекта

Выносной лист 19

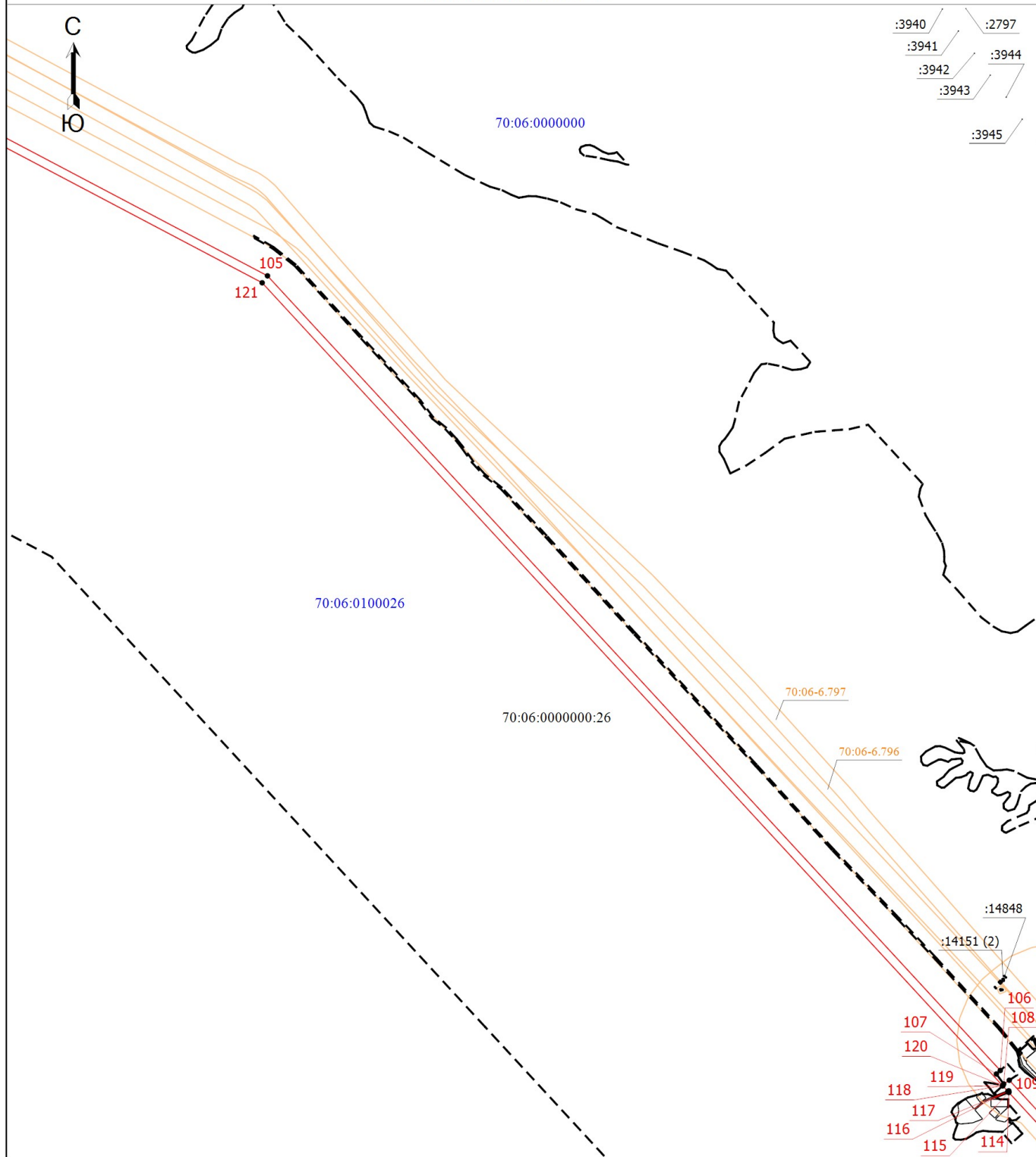

Масштаб 1:20000

Используемые условные знаки и обозначения приведены на отдельной странице в конце раздела

Подпись



Герасименко Е.Н.

Дата "10" марта 2023г.

Место для оттиска печати (при наличии) лица, составившего описание местоположения границ объекта

План границ объекта

Выносной лист 20

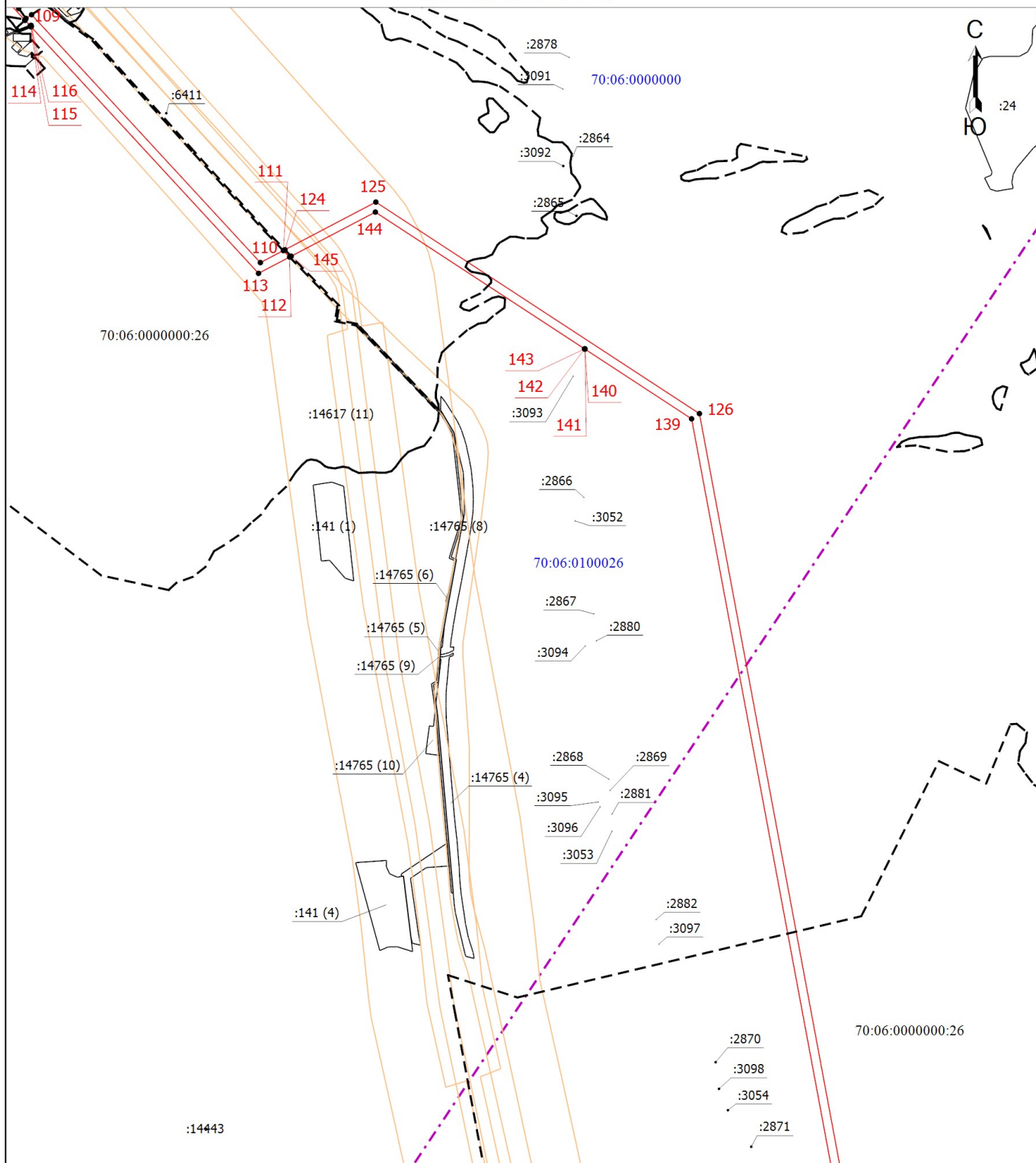

Масштаб 1:20000

Используемые условные знаки и обозначения приведены на отдельной странице в конце раздела

Подпись



Герасименко Е.Н.

Дата "10" марта 2023г.

Место для оттиска печати (при наличии) лица, составившего описание местоположения границ объекта

План границ объекта

Выносной лист 21

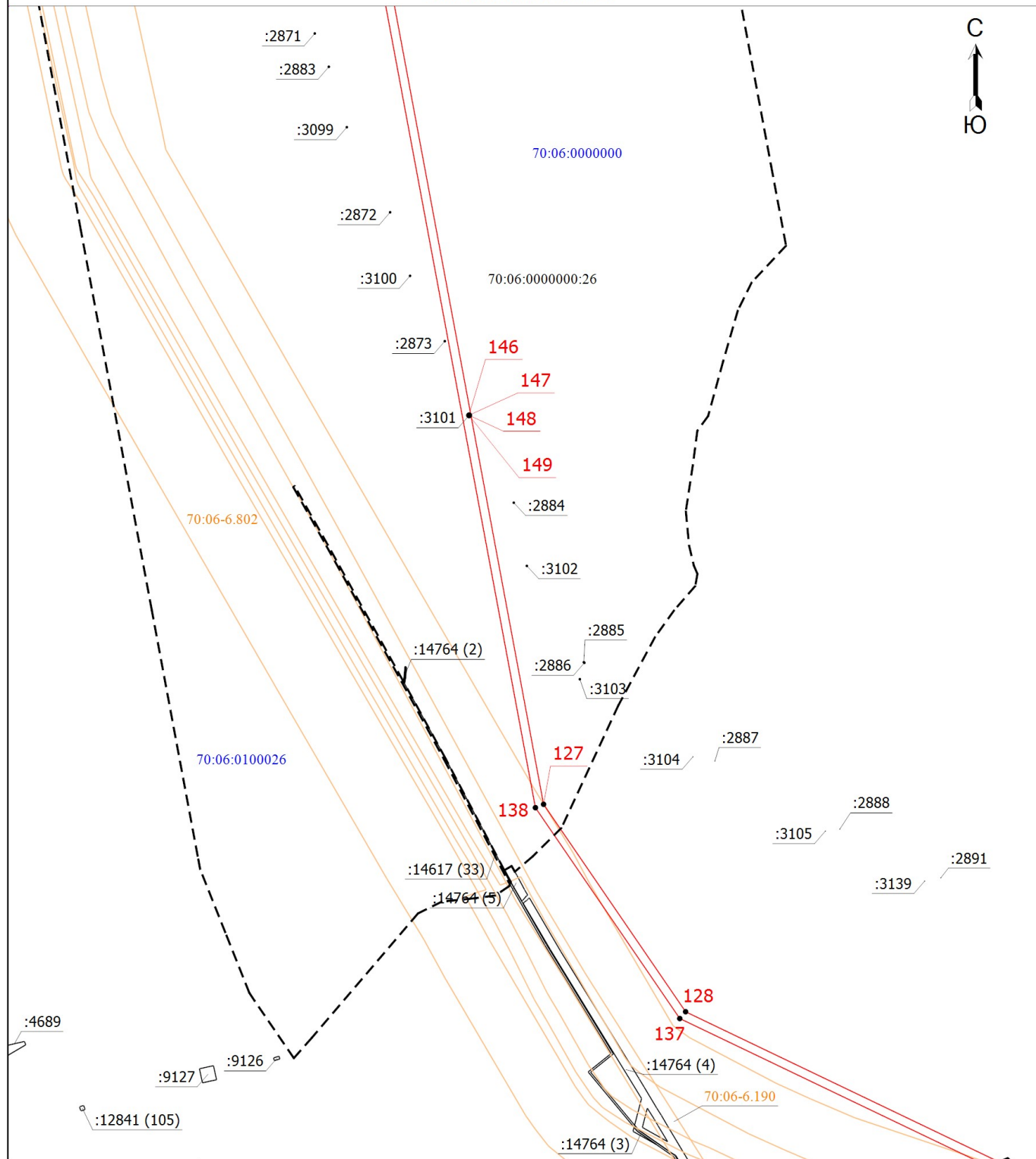

Масштаб 1:20000

Используемые условные знаки и обозначения приведены на отдельной странице в конце раздела

Подпись

Герасименко Е.Н.

Дата "10" марта 2023г.

Место для оттиска печати (при наличии) лица, составившего описание местоположения границ объекта



План границ объекта

Выносной лист 22

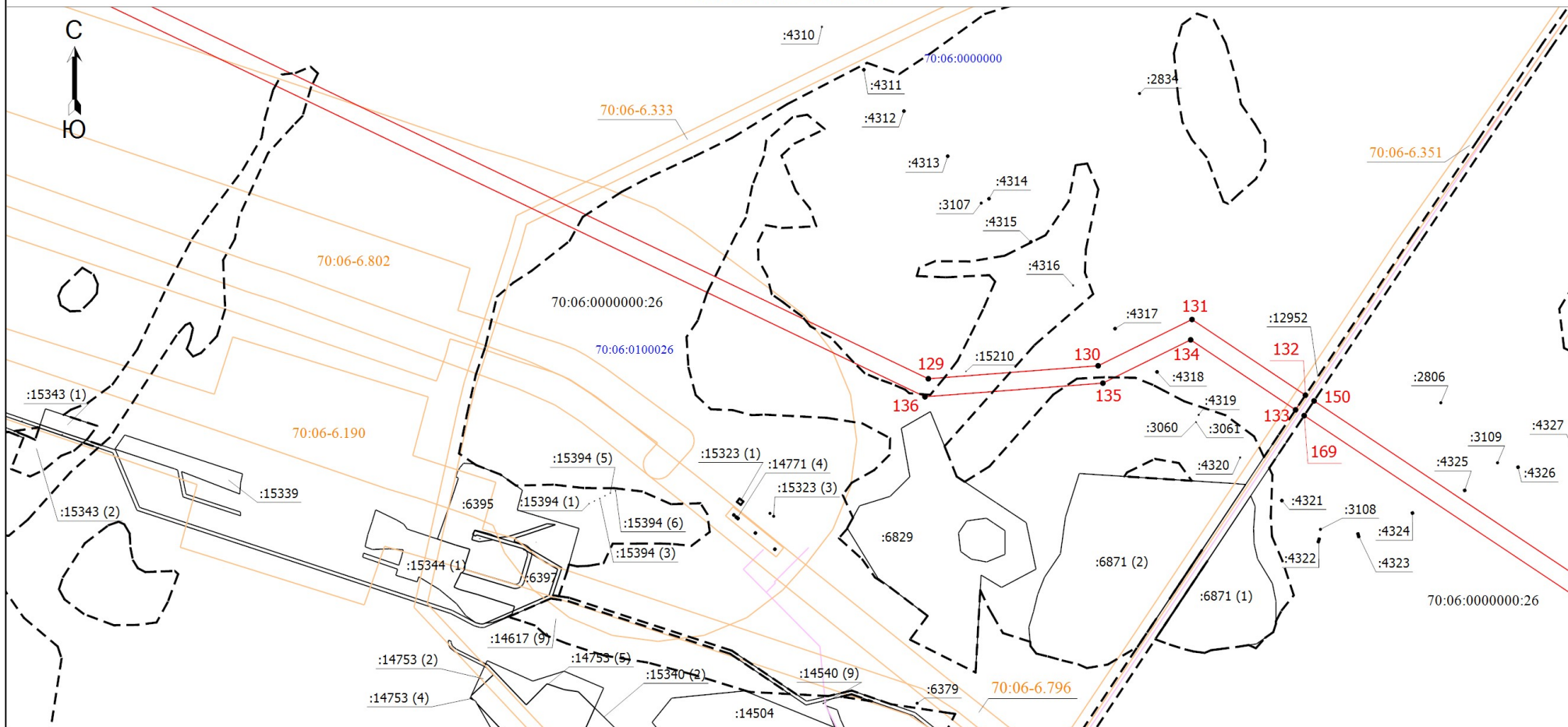

Масштаб 1:10000

Используемые условные знаки и обозначения приведены на отдельной странице в конце раздела

Подпись



Герасименко Е.Н.

Дата "10" марта 2023г.

Место для оттиска печати (при наличии) лица, составившего описание местоположения границ объекта

План границ объекта

Выносной лист 23

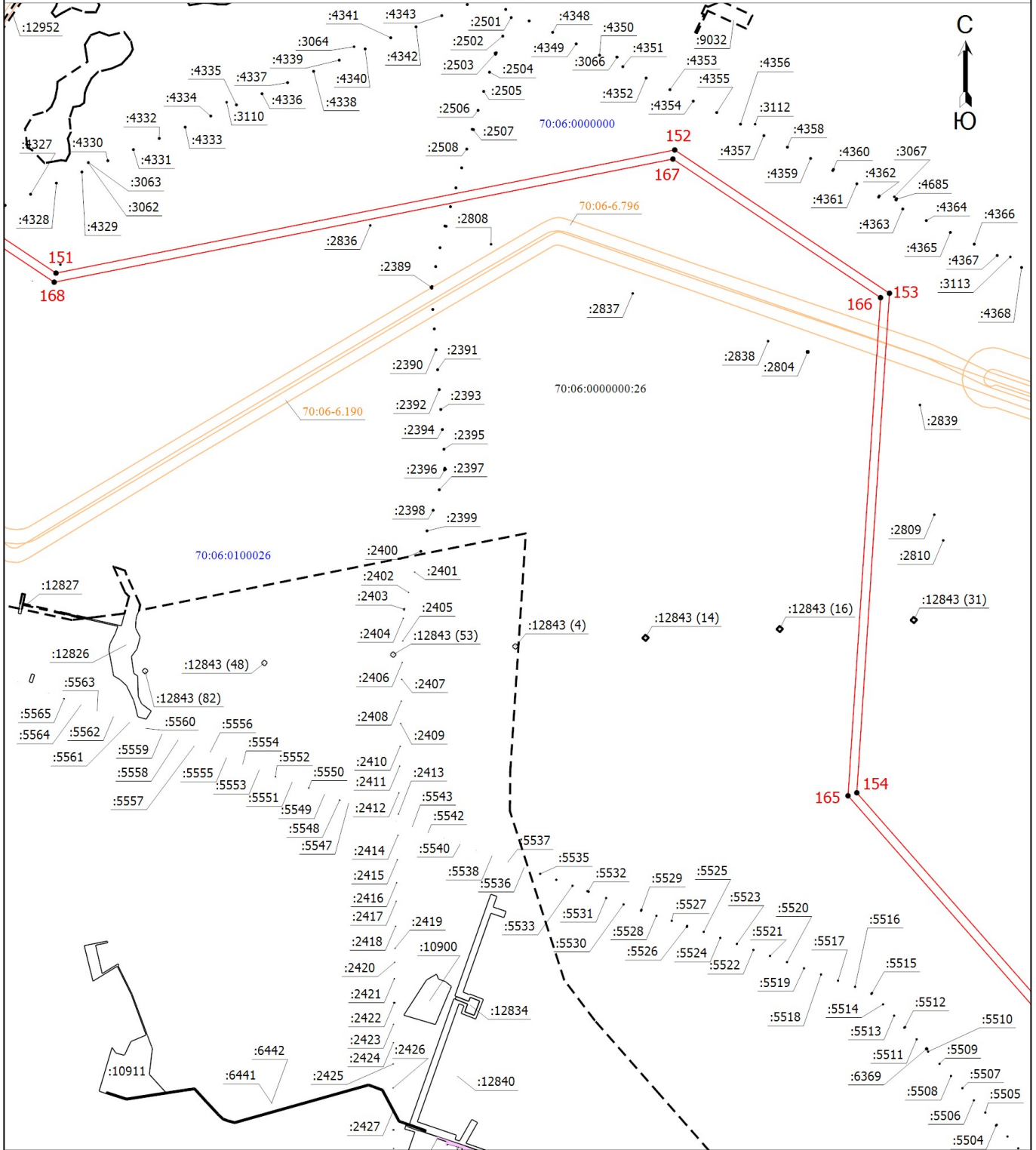

Масштаб 1:20000

Используемые условные знаки и обозначения приведены на отдельной странице в конце раздела



Подпись

Г. Герасименко

Герасименко Е.Н.

Дата "10" марта 2023г.

Место для оттиска печати (при наличии) лица, составившего описание местоположения границ объекта

План границ объекта

Выносной лист 24

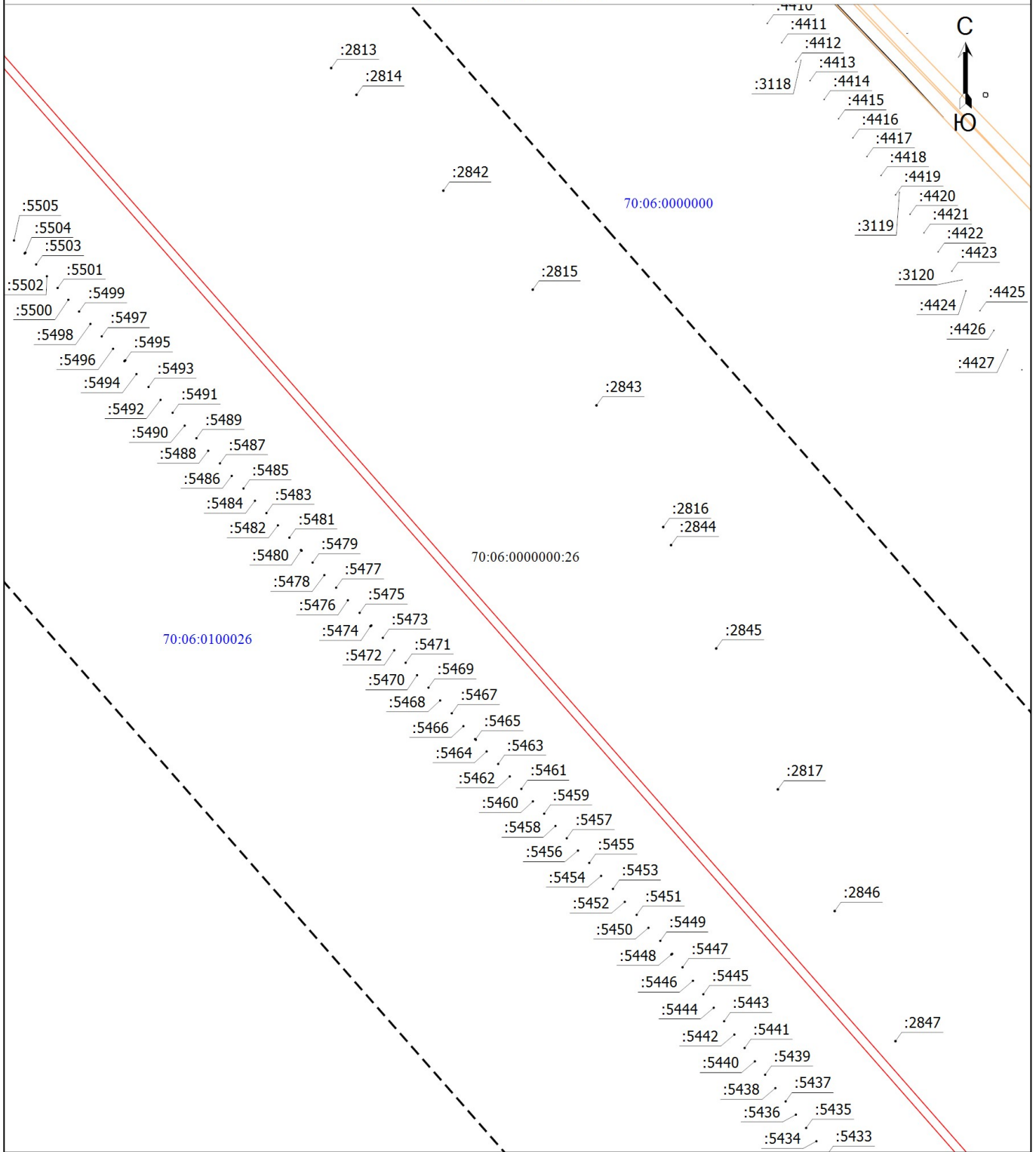

Масштаб 1:20000

Используемые условные знаки и обозначения приведены на отдельной странице в конце раздела

Подпись



Герасименко Е.Н.

Дата "10" марта 2023г.

Место для оттиска печати (при наличии) лица, составившего описание местоположения границ объекта

План границ объекта

Выносной лист 25

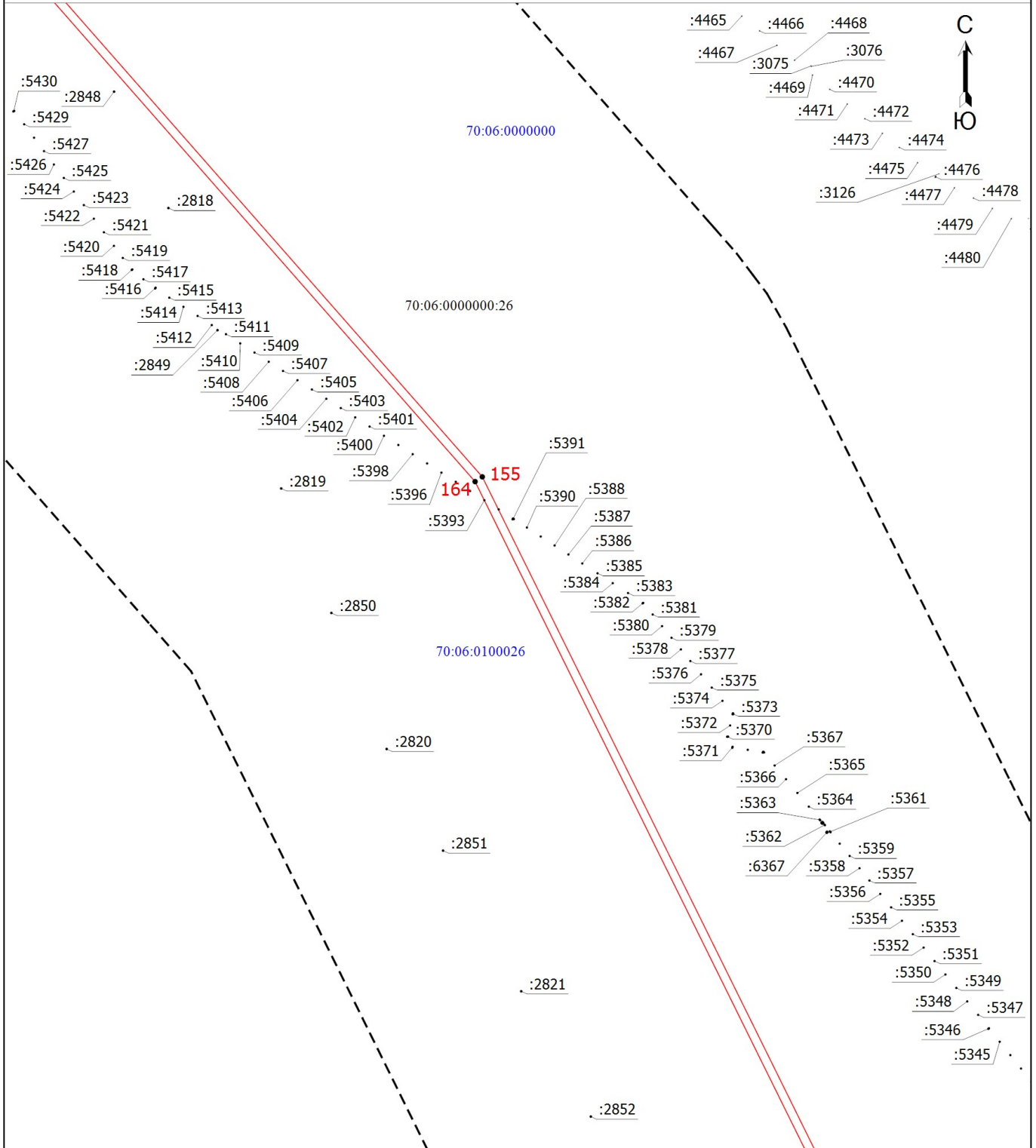

Масштаб 1:20000

Используемые условные знаки и обозначения приведены на отдельной странице в конце раздела

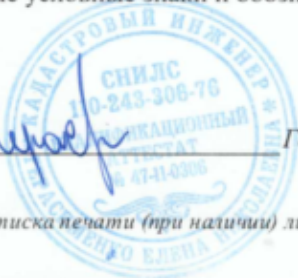

Подпись

Е.Н. Герасименко

Герасименко Е.Н.

Дата "10" марта 2023г.

Место для оттиска печати (при наличии) лица, составившего описание местоположения границ объекта

План границ объекта

Выносной лист 26

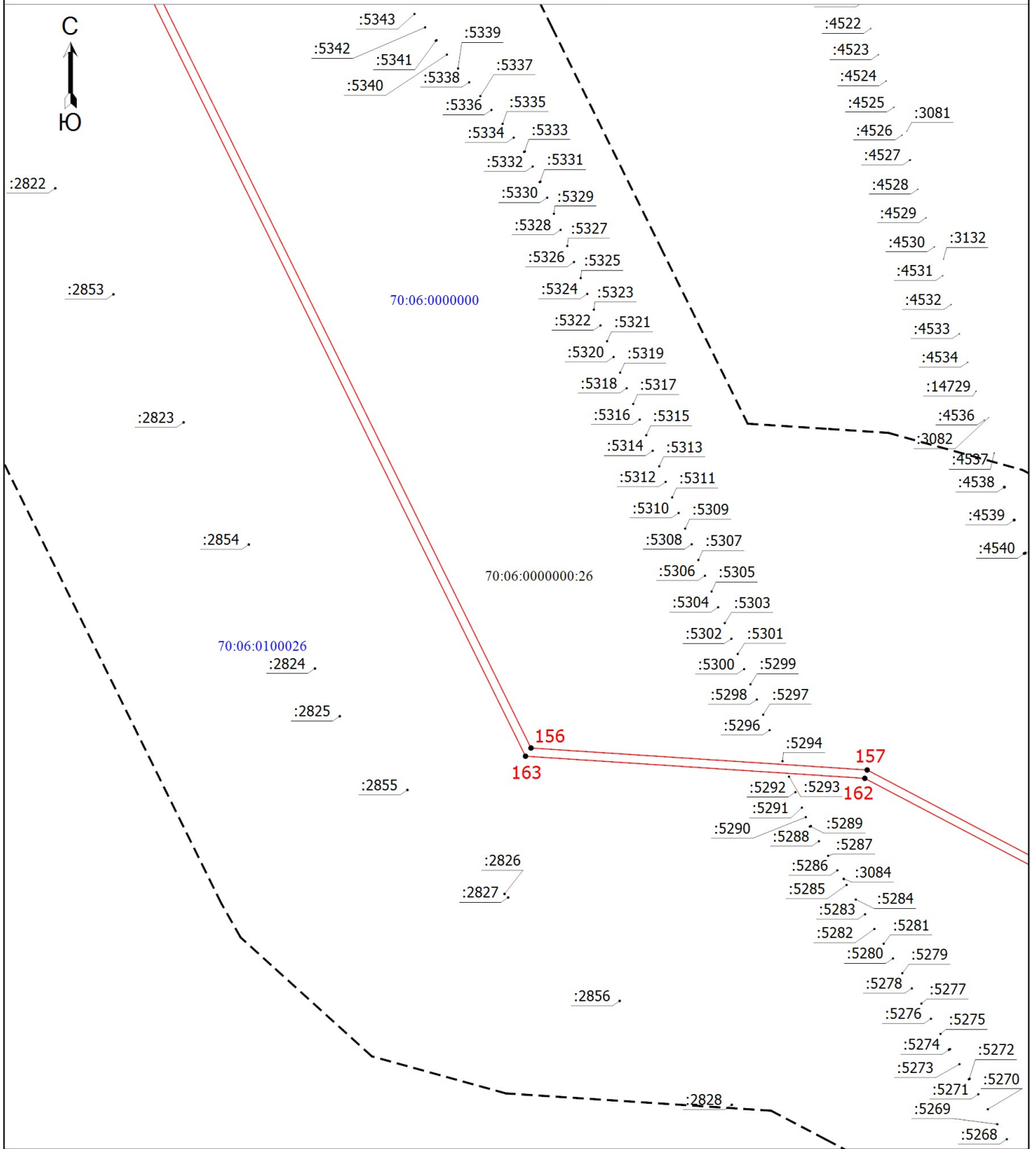

Масштаб 1:20000

Используемые условные знаки и обозначения приведены на отдельной странице в конце раздела

Подпись



Герасименко Е.Н.

Дата "10" марта 2023г.

Место для оттиска печати (при наличии) лица, составившего описание местоположения границ объекта

План границ объекта

Выносной лист 27

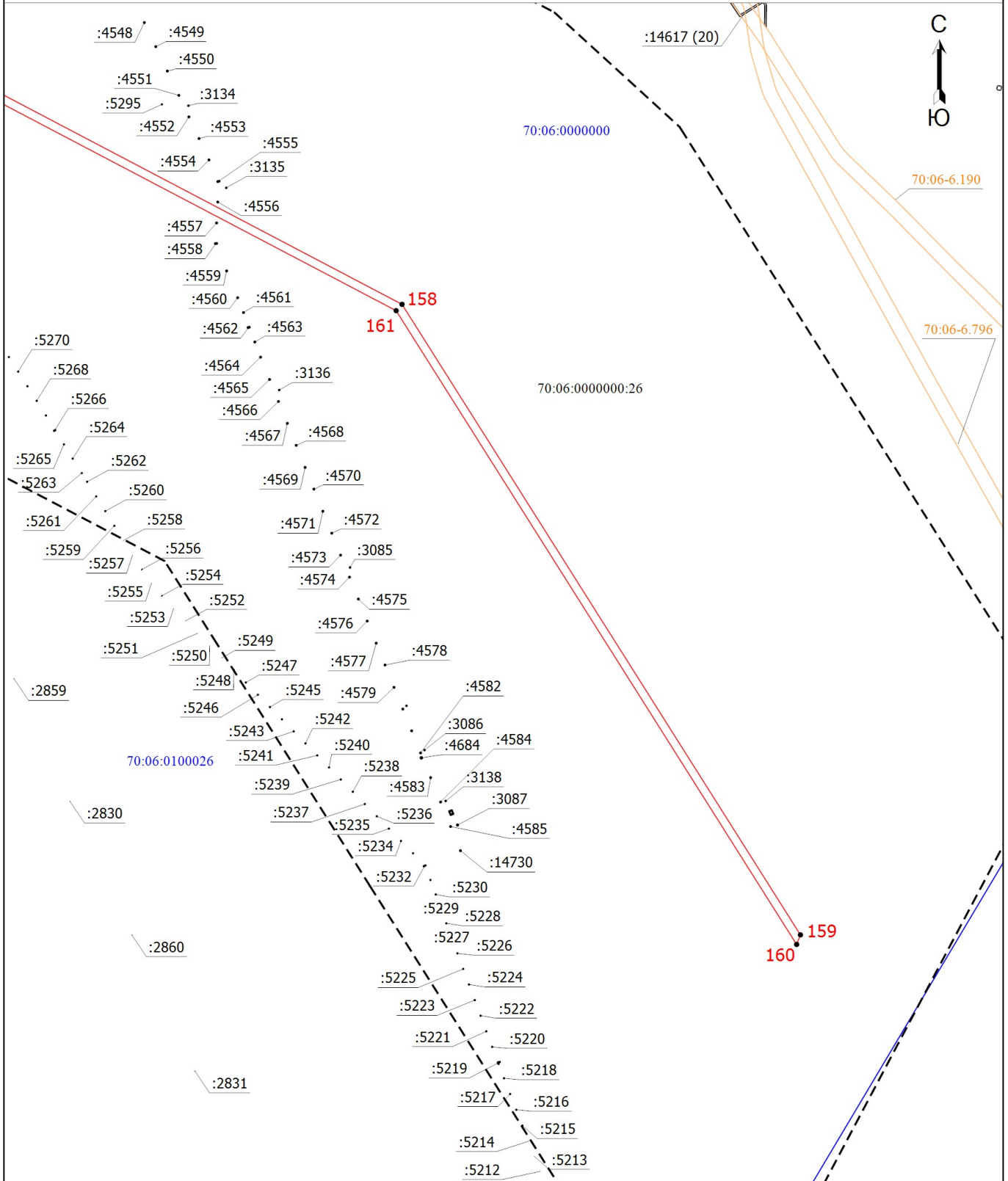

Масштаб 1:20000

Используемые условные знаки и обозначения приведены на отдельной странице в конце раздела













Подпись Герасименко Е.Н.

Дата "10" марта 2023г.

Место для оттиска печати (при наличии) лица, составившего описание местоположения границ объекта

План границ объекта

Условные обозначения

-  - Граница объекта
- - Характерная точка границы, сведения о которой позволяют однозначно определить ее положение на местности
- 1** - Обозначение новой характерной точки
- :14730** - Кадастровый номер земельного участка
-  - Часть границы, сведения ЕГРН о которой позволяют однозначно определить ее положение на местности
-  - Граница сооружения
-  - Граница кадастрового квартала
-  - Граница водного объекта
-  - Граница лесничества
-  - Граница территориальной зоны или зоны с особыми условиями
-  - Граница населенного пункта
-  - Граница муниципального образования
-  - Граница между субъектами РФ
- 70:06:0000000** - Номер кадастрового квартала
- 70:06-6.796** - Номер зоны
- :14617 (20)** - Обозначение контура земельного участка
-  - Граница земельного участка не установлена в ЕГРН

Подпись _____



Терасименко Е.Н.

Дата "10" марта 2023г

Место для оттиска печати (при наличии) лица, составившего описание местоположения границ объекта